

Siloah AG

Organigramm

* Mitglied der Geschäftsleitung
** Mitglied der erweiterten Geschäftsleitung
1) Eigene Organisationseinheit mit bereichsübergreifender Weisungsbefugnis gem. AMBV über den CEO

Zugewiesen an die Siloah AG
(fachliche und personelle Verantwortung: GL HSSAG)

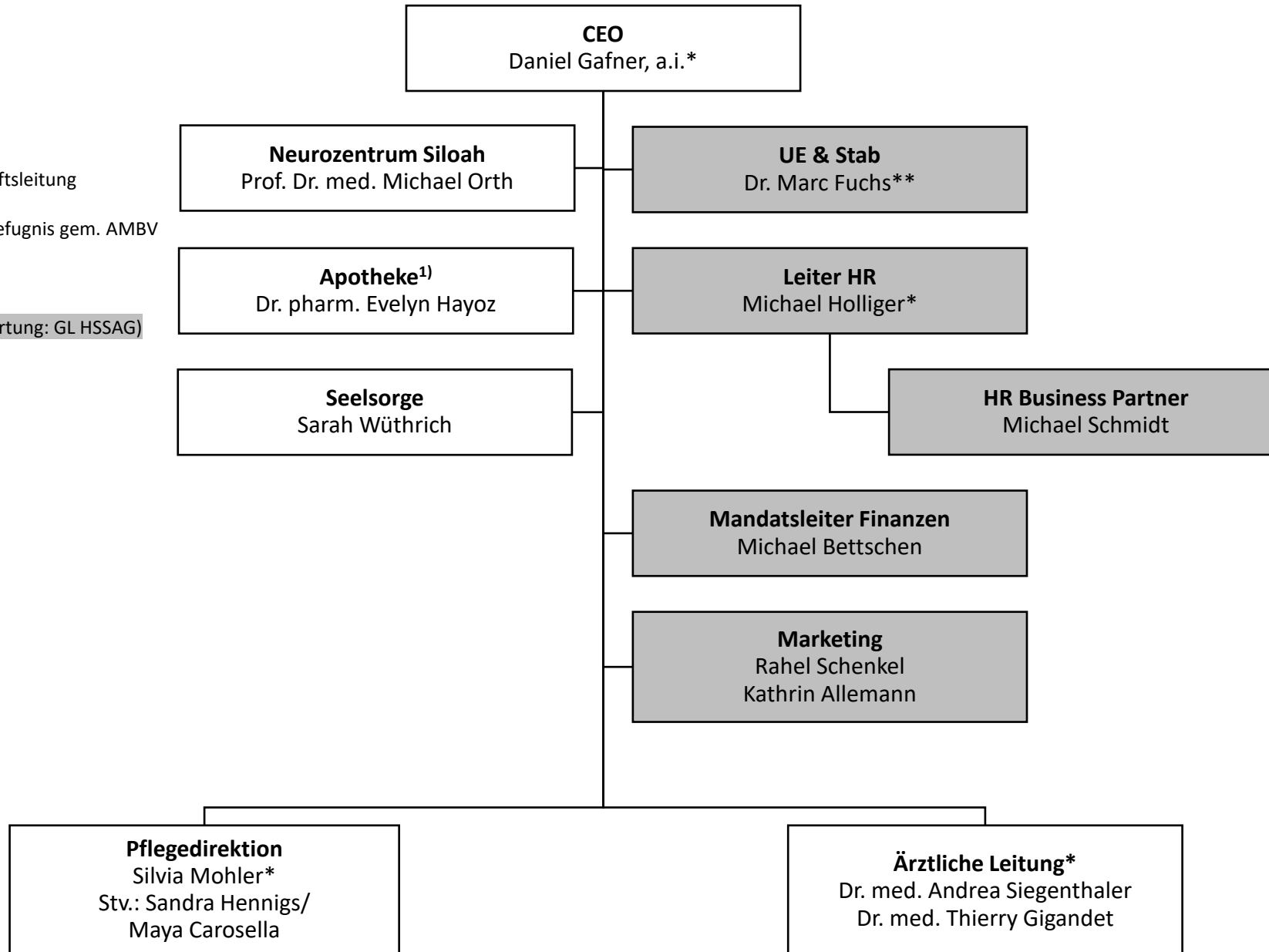

Siloah AG

Detailorganigramm

Ärztliche Leitung

* Mitglied der Geschäftsleitung

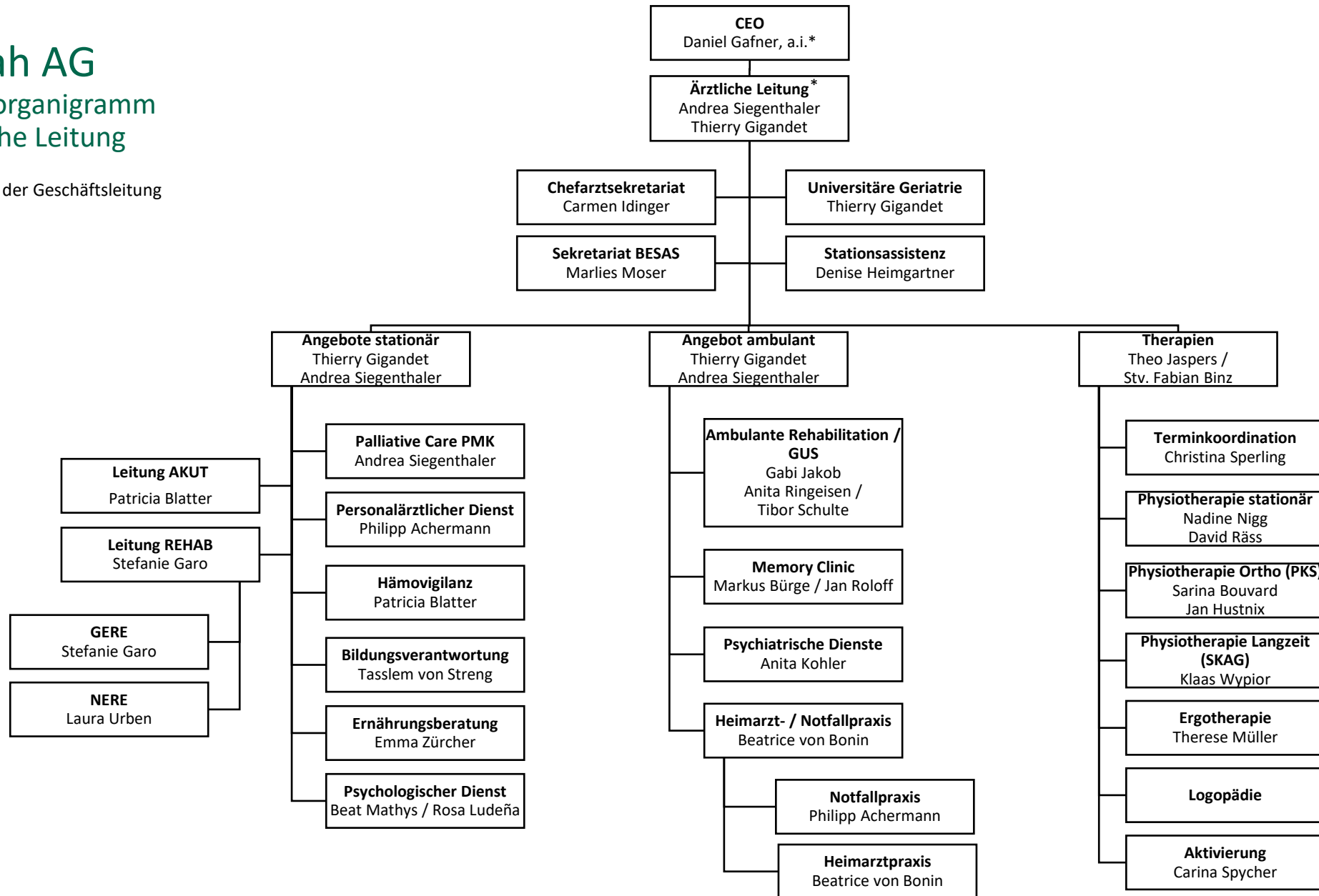

Siloah AG

Detailorganigramm Pflegedirektion

* Mitglied der Geschäftsleitung

